



GRUPO DE OPINION PUBLICA

Medición de Humor Social
Informe Septiembre 2016



TABLERO DE SITUACIÓN

TENDENCIA ENERO 14 – SEPTIEMBRE 16

PRINCIPALES PROBLEMAS

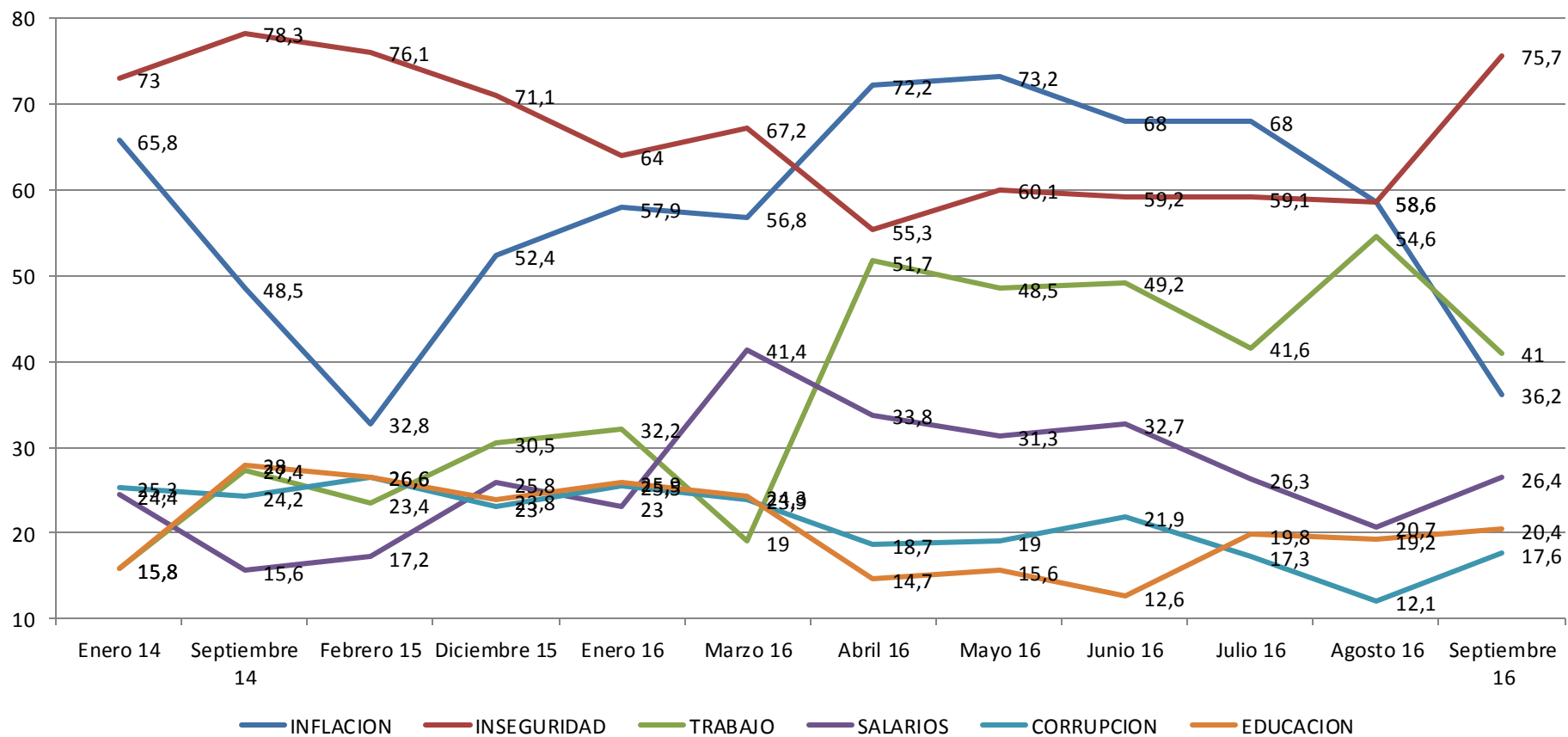

HUMOR SOCIAL NEGATIVO

TENDENCIA ENERO 14 – SEPTIEMBRE 16

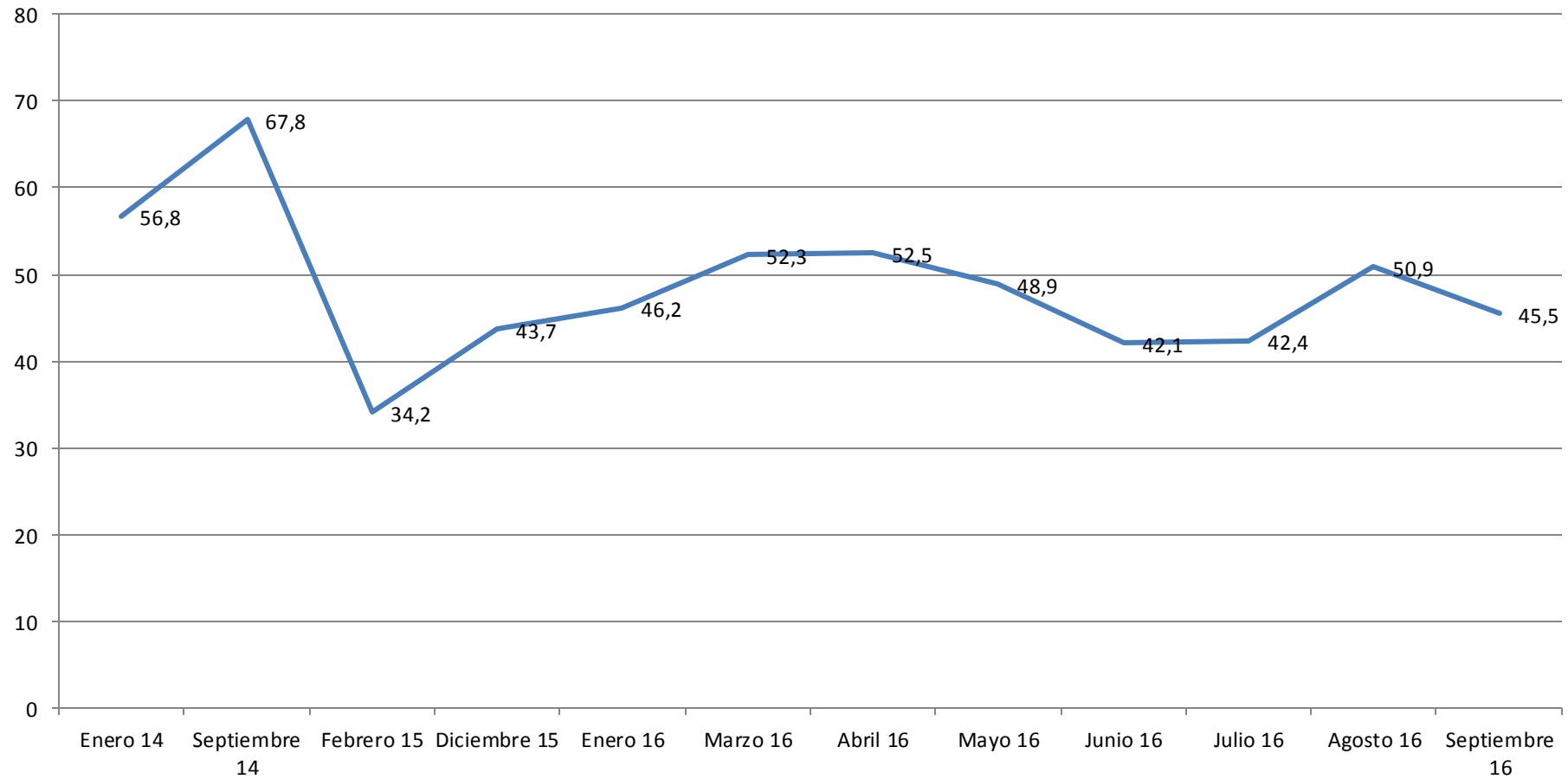

ACTITUDES Y OPINIONES POLÍTICAS EVALUACIÓN DE DIRIGENTES

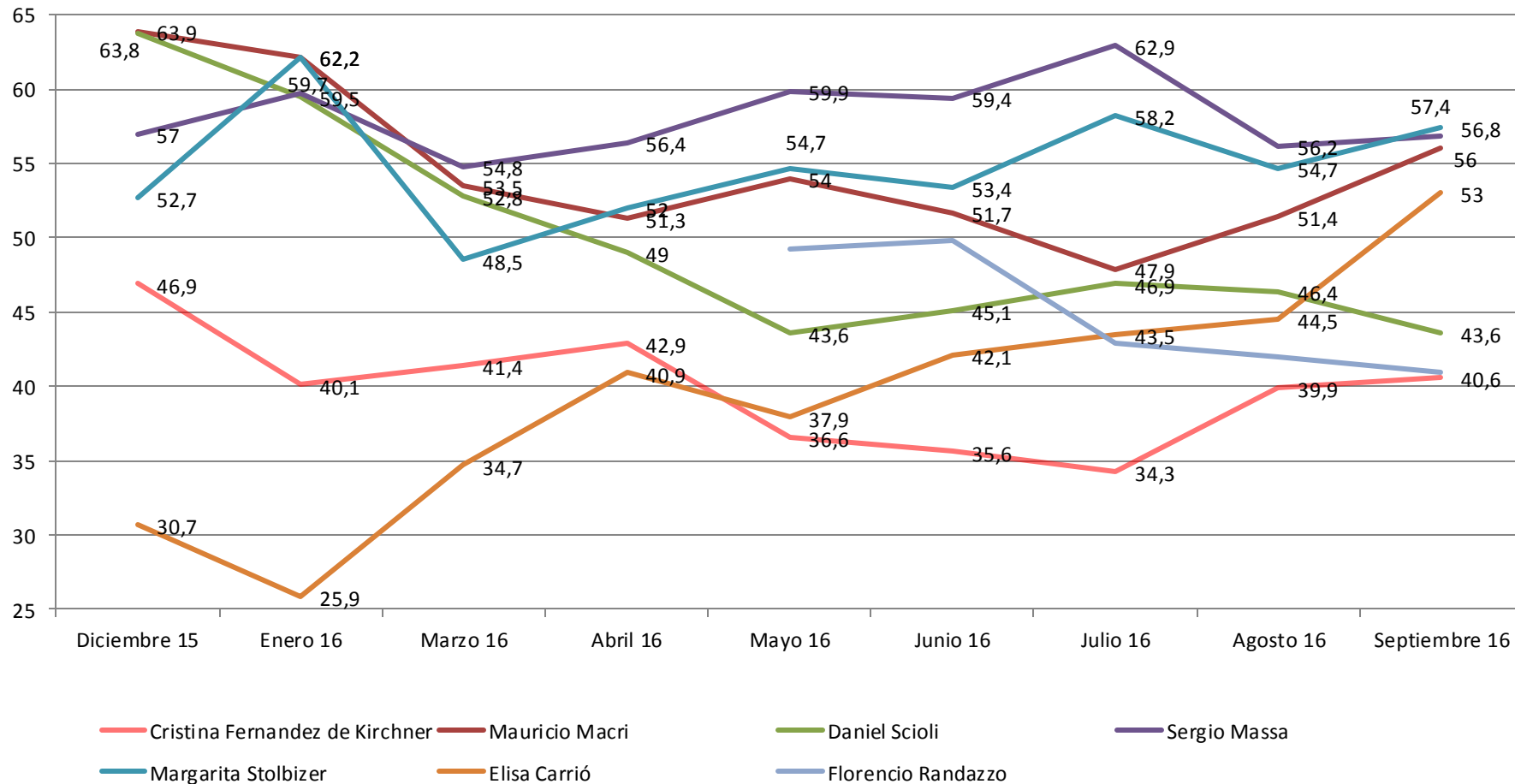

EL GOBIERNO DE MACRI

EVALUACIÓN POSITIVA DE ALTOS FUNCIONARIOS TENDENCIA ENERO-SEPTIEMBRE

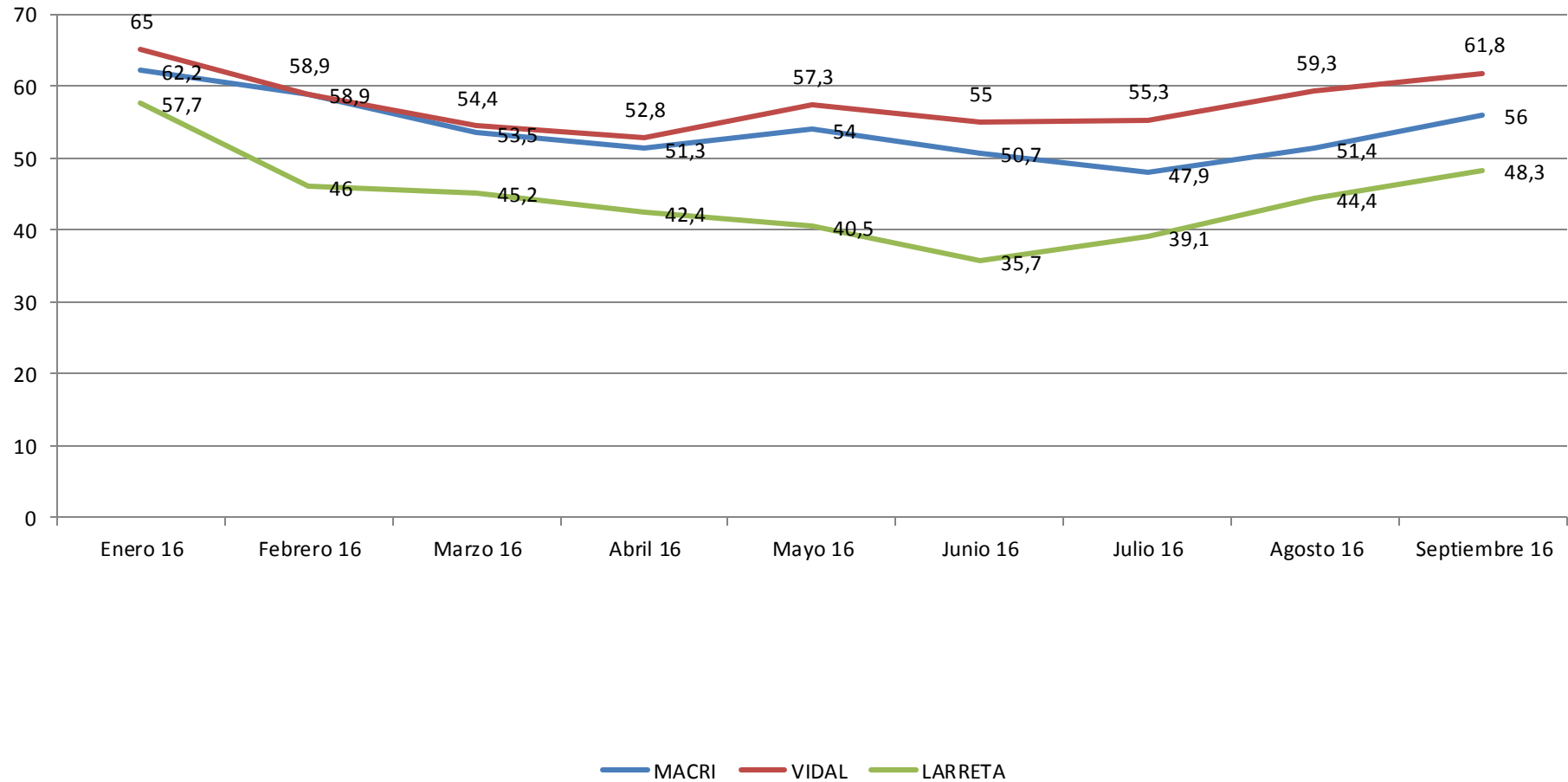

EL GOBIERNO DE MACRI

OPINIÓN SOBRE UN PARO NACIONAL POR RECLAMOS SALARIALES Y DE EMPLEO

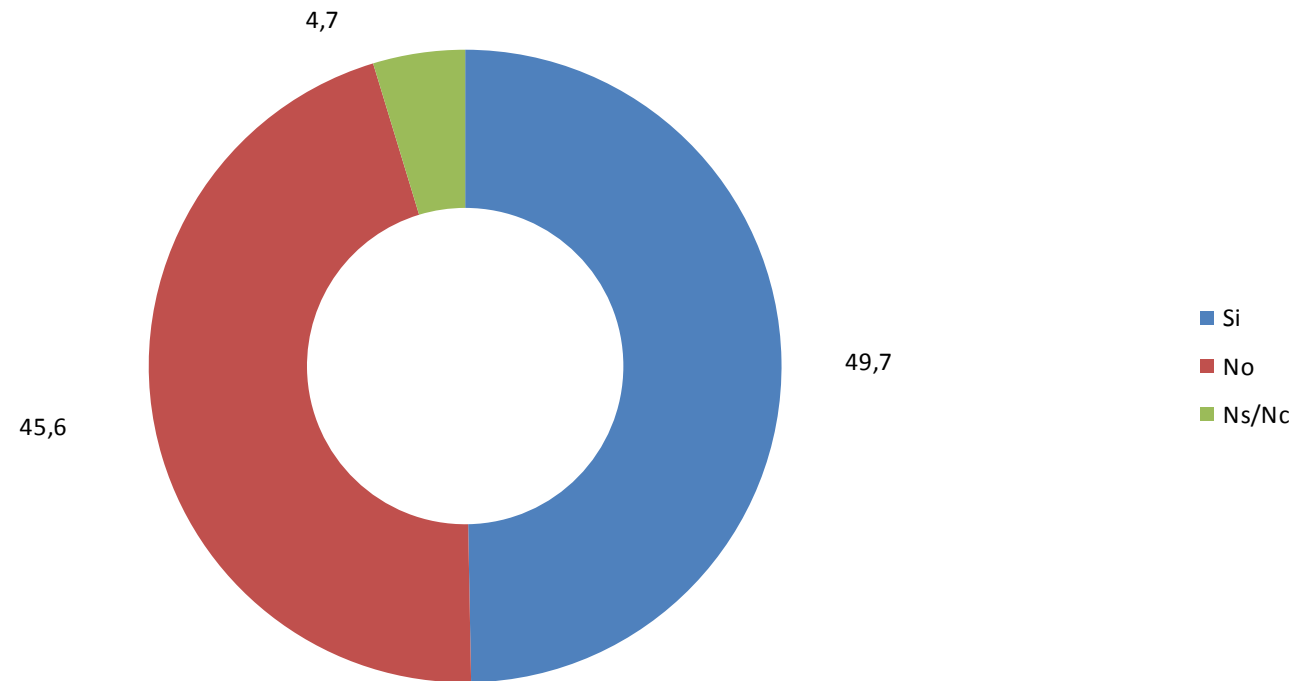

EL GOBIERNO DE MACRI

¿Usted cree que en el último año hubo un aumento en los hechos de inseguridad?

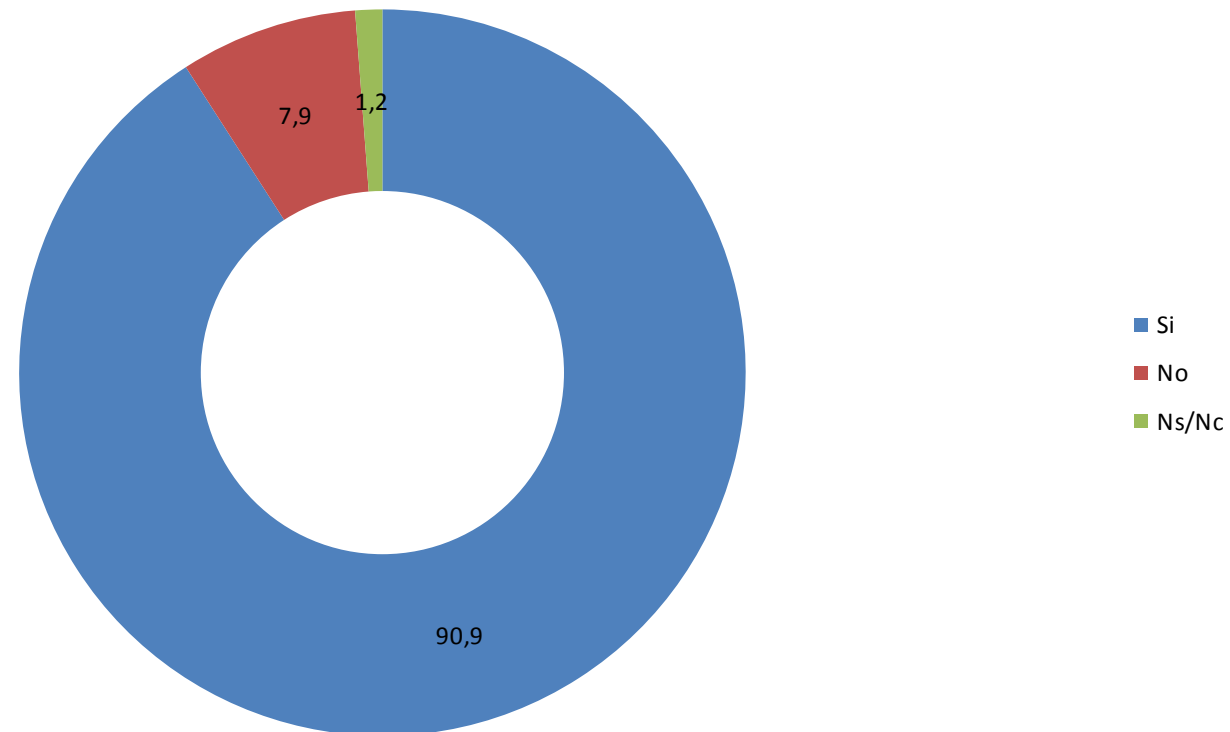

EL GOBIERNO DE MACRI

¿Qué medidas debería tomar el gobierno ante el incremento de hechos de inseguridad?

Espontánea, múltiple

Políticas represivas	46%
Mas policía	14
Ejercito en las calles	4.8
Aumentar penas	8.2
Cambiar las leyes	5.5
Que se cumplan las leyes	4.1
Mano dura	3.1
Más control fronterizo, extranjeros radicados	1.8
Pena de muerte	1.7
Bajar la edad de imputabilidad	1.6
Que vuelva la colimba	1.3

Mejorar la situación social	32%
Mas trabajo	9.9
Terminar con las drogas y el narcotráfico	7.4
Educación	6.1
Terminar con la pobreza y desigualdad social	4.1
Políticas de inclusión	2.8
Recomponer el consumo	0.8
Reactivar la economía	0.7

Mejorar el sistema judicial-policial	18%
Terminar corrupción policial	7
Mejor sueldo y capacitación a la policía	6.3
Terminar con corrupción, mejoramiento en la justicia	4.6

Si tuviese que mencionar a una figura o personalidad pública que le inspire confianza, sea del mundo de la política, del espectáculo, del periodismo, del deporte o del rubro que usted prefiera, ¿quién sería?

Jorge Lanata	9.7
Cristina Kirchner	6.9
Maria Eugenia Vidal	4.4
Nelson Castro	3.6
Lilita Carrio	3.4
Papa Francisco	3.2
Leonel Messi	2.8
Victor Hugo Morales	2.6
Alfredo Leuco	2.6
Daniel Scioli	2.4
Santiago del Moro	1.9
Roberto Navarro	1.8
Margarita Stolbizer	1.7
Marcelo Tinelli	1.6
Florencio Randazzo	1.3
Diego Maradona	1.2
Luis Majul	1.2

En general, María Eugenia Vidal tiene una imagen positiva alta, ¿a qué lo atribuye?

Atributos personales	
Tiene fortaleza, lucha y compromiso	11.6
Sinceridad ,honestidad	8.3
Cara nueva, novedad	6.2
Juventud	3.9
Mujer	2.7
Carisma	2.5
Simpatía	1.8
Buena oradora	1.7
Buena persona	1.1
Buen razonamiento , criterio	1
No es agresiva	0.7

Gestión	
Buena gestión, buena actuación	15.2
Esta reacomodando, sacando a flote la provincia	4.2
Medidas con la policía y narcotráfico	2

Comentarios negativos/otros	
Falsedad, engaño	5.2
No tiene buena imagen	4.5
Por los medios de comunicación, marketing	4.3
Menos peor	1.1
Otro	8.5

ESCENARIO ELECTORAL 2017 ¿A QUIÉN VOTARIA PARA SENADOR DE BS AS?

